Çalışma saatleri
İletişim

Çalışma saatleri:

Pazartesi – Perşembe	7:00 – 17:00 Uhr
Cuma	7:00 – 15:00 Uhr
Ayın 1. Çarşambası	7:00 – 12:45 Uhr

Tesis, yaz tatillerinde üç hafta süreyle kapalı olacak.
Tesis ayrıca Noel ve Yeni Yıl arasında kapalıdır.

İletişim:

Ev. Kindertageseinrichtung Birkerstraße
Birkerstraße 23a
42651 Solingen

Tel.: 0212 20 51 32

kitabirker@evangelische-kirche-solingen.de
www.kita.luki.de

EVANGELISCHE KIRCHE IN SOLINGEN

Aile Merkezi

Buluşmalar ve iletişim için ailelere alan sunuyoruz ve aile merkezinde kendilerine yer bulmaları için imkan tanıyoruz. Kilise cemaati içerisinde ve semtte, hangi dine veya dünya görüşüne sahip olursa olsun kapılarımız bütün insanlara ve nesillere açıktır.

"Aile merkezinin hedefi, aileler için iyi ve güvenilir bir ortak olmaktır."

Küçükler ve büyükler için hizmetler:

- Şarkı söylemek, dans etmek, müzik yapmak, 2 yaşından itibaren ebeveynlerle birlikte
- Çocuk kilisesi, 4 – 12 yaş arası
- Aile kilisesi, 4 – 12 yaş arası, ebeveynlerle birlikte
- Heykel modelleme
- Davul çalmak
- Resim kursu
- Psikomotorik
- Zumba
- Okula gidecek çocuklar için ebeveyn-çocuk grupları

Ebeveynler için hizmetler:

- Kadınlar için Pilates
- Gündüz çocuk bakan ebeveynler için ileri eğitim
- Tavsiye arayan kişiler için açık görüşme saati
- Çeşitli konularda öğleden sonra toplantıları
- Farklı kültürel alt yapıları olan anneler için öğleden sonra görüşme saatleri
- Kültürlerarası etkinlikler
- Özel yetenekli çocukları olan ebeveynler için görüşme grubu

Hizmetler, ekibimizin ve iş ortaklarımızın işbirliği çerçevesinde eğitmenler tarafından ücret karşılığında sunulmaktadır.

Aile Merkezi

İş ortaklarımız:

Bunun dışında ebeveynlere eğitim, çocuk yetiştirme ve hayata dair sorularında makul ölçüde destek vermek istiyoruz. Bu amaçla da birçok iş ortağımız ve hizmetler için iletişim imkanı sunuyoruz:

- Danışma merkezleri ve terapistler
- Logopedler ve ergoterapistler
- Sağlık Müdürlüğü
- Gençlere yönelik belediyenin verdiği hizmetler / Genel hizmetler
- Kadınlar için danışma merkezi
- Bergische Volkshochschule (Halk Eğitim Merkezi)
- Spor kulüpleri

Tüm iş ortaklarının bir listesini
kita.luki.de sayfasında bulabilirsiniz

Diakonisches Werk
des Evangelischen Kirchenkreises Solingen

Kısa portre

Birkerstraße

Prot. Gündüz Çocuk Bakım Merkezi Ve Aile Merkezi

diakonie-solingen.de

Gün akışı

Saat 7:00 Sabah vardiyası
Saat 7:45 Ekip toplantısı
Saat 8:15 Serbest oyun saatinin başlangıcı

Kahvaltı:

Çocuklar, diledikleri zaman kahvaltı yapabilirler.
Haftada bir kez, grupça ortak kahvaltı etkinliği düzenlenmektedir. Her ayın 1. Çarşamba günündebir kahvaltı büfesi sunulmaktadır.
Lütfen kahvaltıların sağlıklı yapılmasına dikkat edin!

Öğleden önceki çalışma:

Çocuklar oyun arkadaşlarını, oyun malzemelerini ve oyun yerlerini kendileri seçerler. Sunulan değişik oyun alanları:

- Çok amaçlı oda
- Eğitim atölyesi
- Tiyatro salonu
- Dış saha
- Giriş salonu
- Grup odaları
- Boyama atölyesi
- Atölye

Bu süre içerisinde yetişkinler çocukların ihtiyaçlarına uygun olarak ilgili eğitim alanları için programları başlatırlar.

Öğle yemeği:

Öğle yemeği her gün bir işletme tarafından taze hazırlanmaktadır.
Muhasebe servisi *kitafino* muhasebeyi tutmaktadır.

Başlıca konular

Hareket eğitimi:

- Kültür fizik
  Pazartesi günleri saat 13:30 – 14:30 arası,
  GS Katternberger Straße
- Paten kayma
  Çarşamba günleri saat 8:30 – 11:30 arası,
  Buz pateni salonu Birkerstraße
- Yüzme
  Cuma günleri saat 8:30 – 11:30 arası,
  Yüzme Havuzu Vogelsang
- Dans ve müzik
- Çok amaçlı odada hareket üniteleri
- Dış sahada odaklı etkinlikler
- Bisiklet sürme ve paten kayma

Din eğitimi alanında rehberlik:

Çocukların bütünsel algısını destekleyecek şekilde İncil içeriklerinin çeşitli metotlarla öğretilmesi.

Merkez dışındaki etkinlikler:

- Ormanda yürüyüşler
- Değişik oyun alanlarına ziyaretler
- Müze ziyaretleri
- Yakın çevrelere otobüs ve tren ile geziler

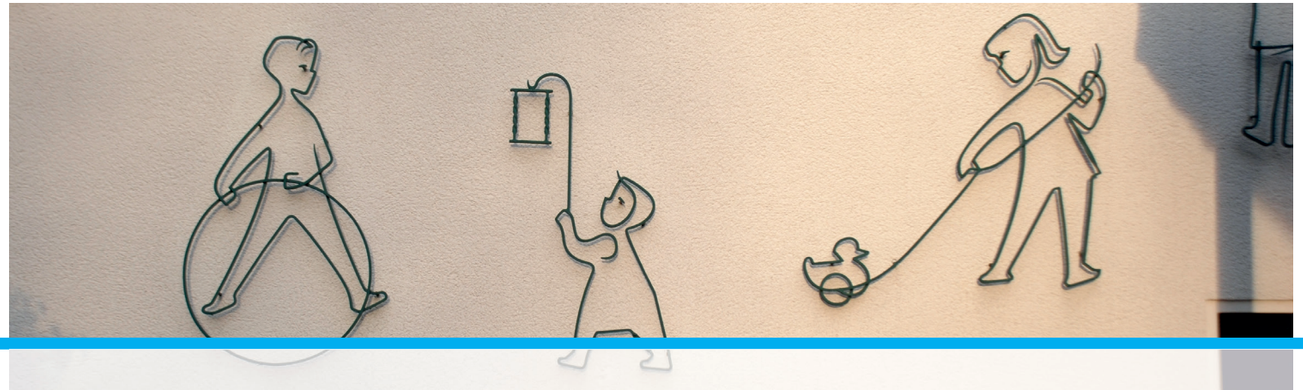

Hizmetler

Ebeveyn çalışması:

Ebeveynlerle görüşmelerin başlangıç noktası çocukların odaklı ve ayrıntılı olarak gözlemlenmesidir. Ebeveynlere aşağıdaki imkanları sunuyoruz:

- Ebeveynlerle özel görüşmeler
- Ebeveynlerle görüşme grupları
- Hospitasyonlar (gözlemcilik)
- Belirli konularda anne ve babalar için akşam toplantıları
- Ebeveyn-çocuk grupları

Çalışmanın kalitesi:

İşimizin değişmeyen kalitesi aşağıdaki şekilde sağlanmaktadır:

- Çalışanların tıbbi pedagojiden yüksek yeteneklilik alanında uzmanlığa varıncaya kadar spesifik nitelikleri
- Çalışanların çeşitli alanlarda ileri ve mesleki eğitimleri
- Teknik literatürü okuma
- Ekip toplantılarında sürekli fikir alışverişi
- Süpervizyon

Hizmetler

Amaç:

"Çocuk, kendi gelişiminin aktörüdür!"

- Karşılıklı kabul ve takdir
- Kendini iyi hissetmek, güvenlik ve güvence deneyimlemek
- Yetişkinler ile çocuklar arasında güvenilir ilişkiler tesis etmek
- Duygusal bağ kurmak
- Çocukların kabiliyet potansiyellerini kullanmalarını sağlamak
- Deneyimlemek performanstan önce gelir
- Kendi başına, yaratıcı düşünce ve eylemi uyandırmak
- Çocuklarla diyaloğa girmek

Bir amaç da aşağıdakiler için mekan ve zaman tanımaktır:

- Görüşmeler yapmak
- Sorun çözmek
- Deneyler yapmak
- Dinlemek
- Kendi kendini denemek
- Farkları ve ortak yönleri keşfetmek
- Sınırları test etmek ve hayal kırıklıklarına tahammül etmek

Bakım ve koruma:

Prot. Gündüz Çocuk Bakım Merkezi Birkerstraße›de 2-6 yaş arası çocuklar için bakım hizmeti verilmektedir. Bakım zamanlarını
aşağıdaki seçenekler arasından kendiniz belirleyebilirsiniz:

25 saat: Saat 7:30 – 12:30 arası
35 saat: Saat 7:30 – 14:30 arası veya saat 7:00 – 14:00 arası
45 saat: Saat 7:00 – 17:00 arası

Çocuklar dört gruba ayrılarak bakımları, kırmızı, mavi, sarı ve yeşil renklerle tanımlanan odalarda gerçekleştirilmektedir.